Trilce
ACADEMIA

¡Tu mejor opción!

Curso

Historia del Perú

Ciclo

Anual – San Marcos

Profesor

Rafael Garibaldi

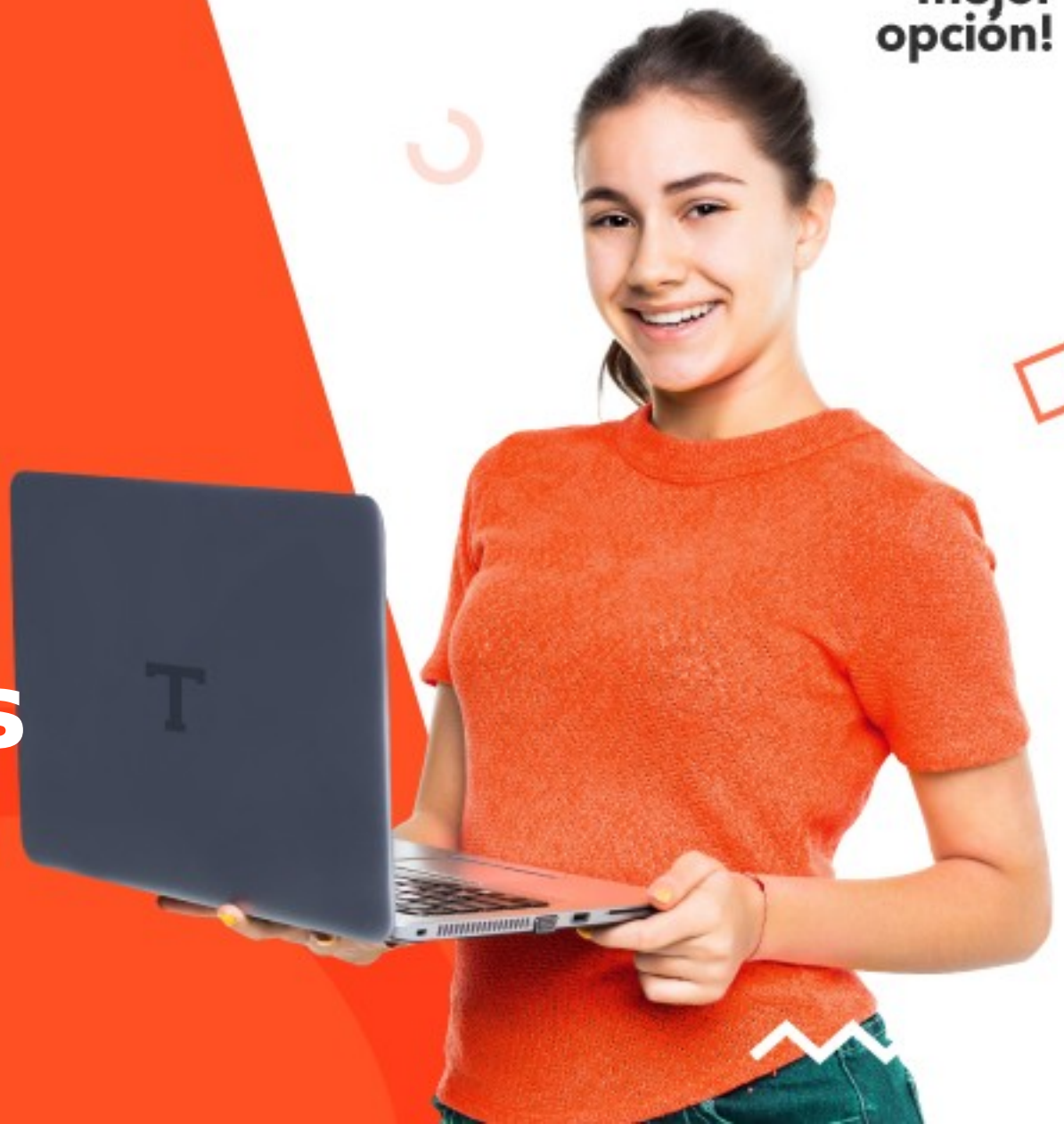

RESISTENCIA ANDINA
(1532 – 1572)

Trilce
ACADEMIA

RESISTENCIA INDÍGENA

MILITAR

Fase Quiteña

- Se inicia con la captura de Atahualpa
- La llevan los generales Calcuchímac, Quisquis y Rumiñahui
- Hostigan a los españoles en su camino a Cusco

Fase Cusqueña

- Manco Inca se rebela
- Cerco de Cusco: dirigido por el propio Manco. Batalla de Sacsayhuamán (mueren Juan Pizarro y Cahuide).
- Cerco de Lima: Comandado por Kisu Yupanqui. Muere tratando de tomar la ciudad.

TITU CUSI HUALLPA, mal llamado Cahuide, murió defendiendo Sacsayhuamán

Trilce ACADEMIA

Los Incas de Vilcabamba

Manco Inca tuvo que levantar el cerco del Cusco y se refugió en Vilcabamba

MANCO INCA.- Muere a manos de los almagristas refugiados en su reino.

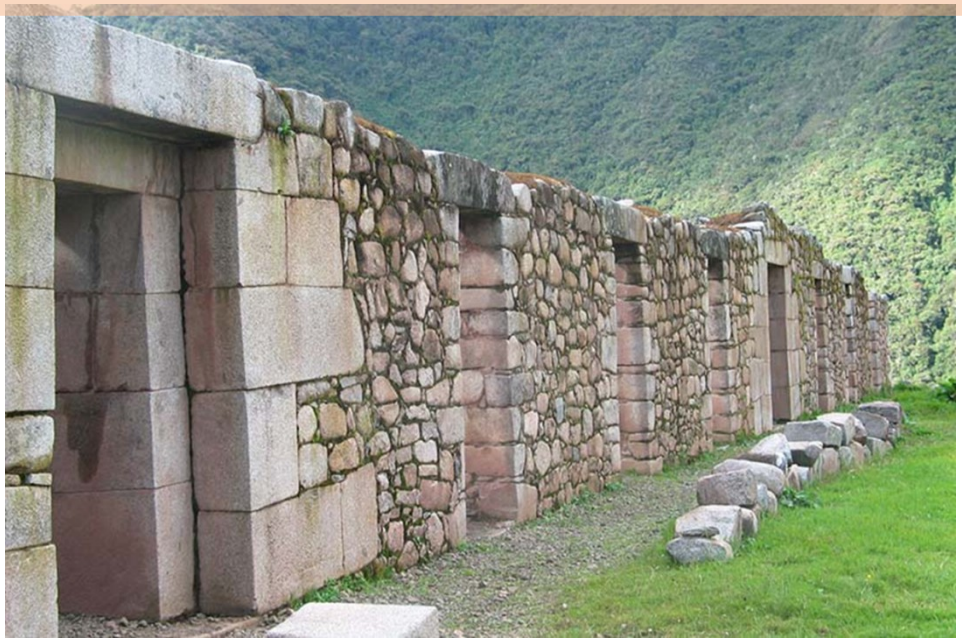

SAYRI TÚPAC.- Llegó a un acuerdo con el virrey Andrés Hurtado de Mendoza, renunciando a la sucesión incaica a cambio de la encomienda de Yucay (y otras prebendas). Murió en 1561 inesperadamente.

TITU CUSI YUPANQUI.- Inicialmente pretende continuar la guerra. Luego, llegó a firmar el Tratado de Acobamba, acuerdo de paz entre España y Vilcabamba. Titu aceptaba evangelizadores (en este caso agustinos) en su propio reino. Escribió una crónica sobre la rebelión de su padre y murió en 1570. La élite culpó a los agustinos de envenenarlo.

A la derecha: Sayri Túpac entrevistándose con el virrey Andrés de Hurtado / Sayri Túpac
Abajo: Titu Cusi Yupanqui.
Abajo a la derecha: Representación de la guerra entre los españoles y el reino de Vilcabamba

Trilce
ACADEMIA

TÚPAC AMARU.- Sucedió a Titu Cusi Yupanqui. Cerró las fronteras y así **se reanudó la guerra.** Martín Hurtado de Arbieto y Juan Alvarez Maldonado fueron los capitanes encargados de la expedición que debía capturar al Inca. Sin embargo fue García de Loyola quien capturó al último de los incas de

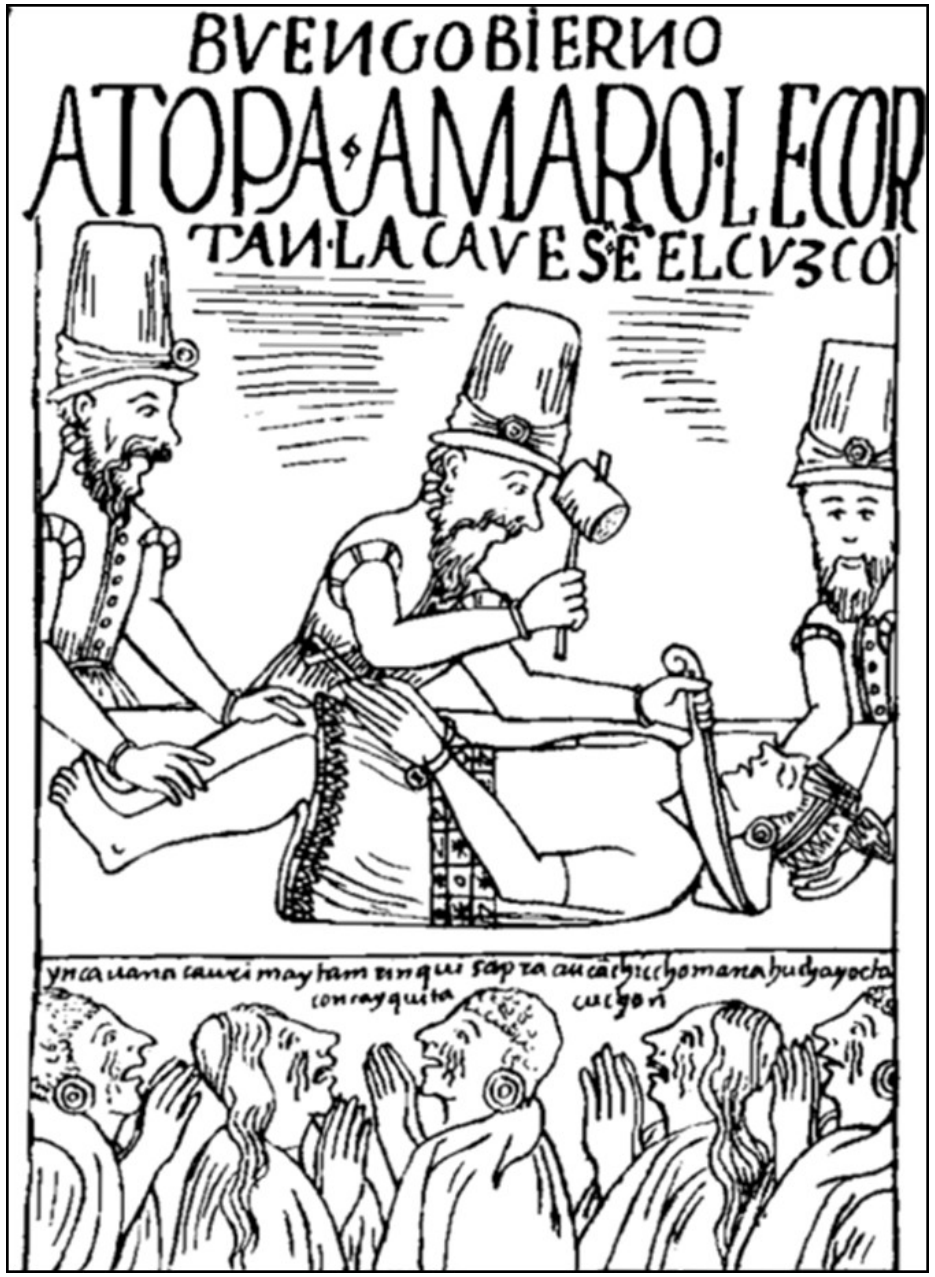

Fue ejecutado el **24/09/1572,** siendo virrey del Perú don **FRANCISCO ÁLVAREZ DE TOLEDO**.

Trilce
ACADEMIA

IDEOLÓGICA

EL TAKY ONCOY *(Enfermedad del baile)*

- **Nace en Ayacucho**
- **Dirige: JUAN CHOCNE**
- **Propone: Volver a las «huacas andinas» (TITICACA – PACHACÁMAC) abandonando el cristianismo.**
- **Perseguido por Cristóbal de Albornoz.**

EL INKARRI

- **Aparece a la muerte de Túpac Amaru**
- **Predica la vuelta del inca**
- **Augura la reconstrucción del Imperio**

OTROS

- **More Oncoy (Aymaraes, Apurímac)**
- **Yanahuara (Cotabambas, Apurímac)**

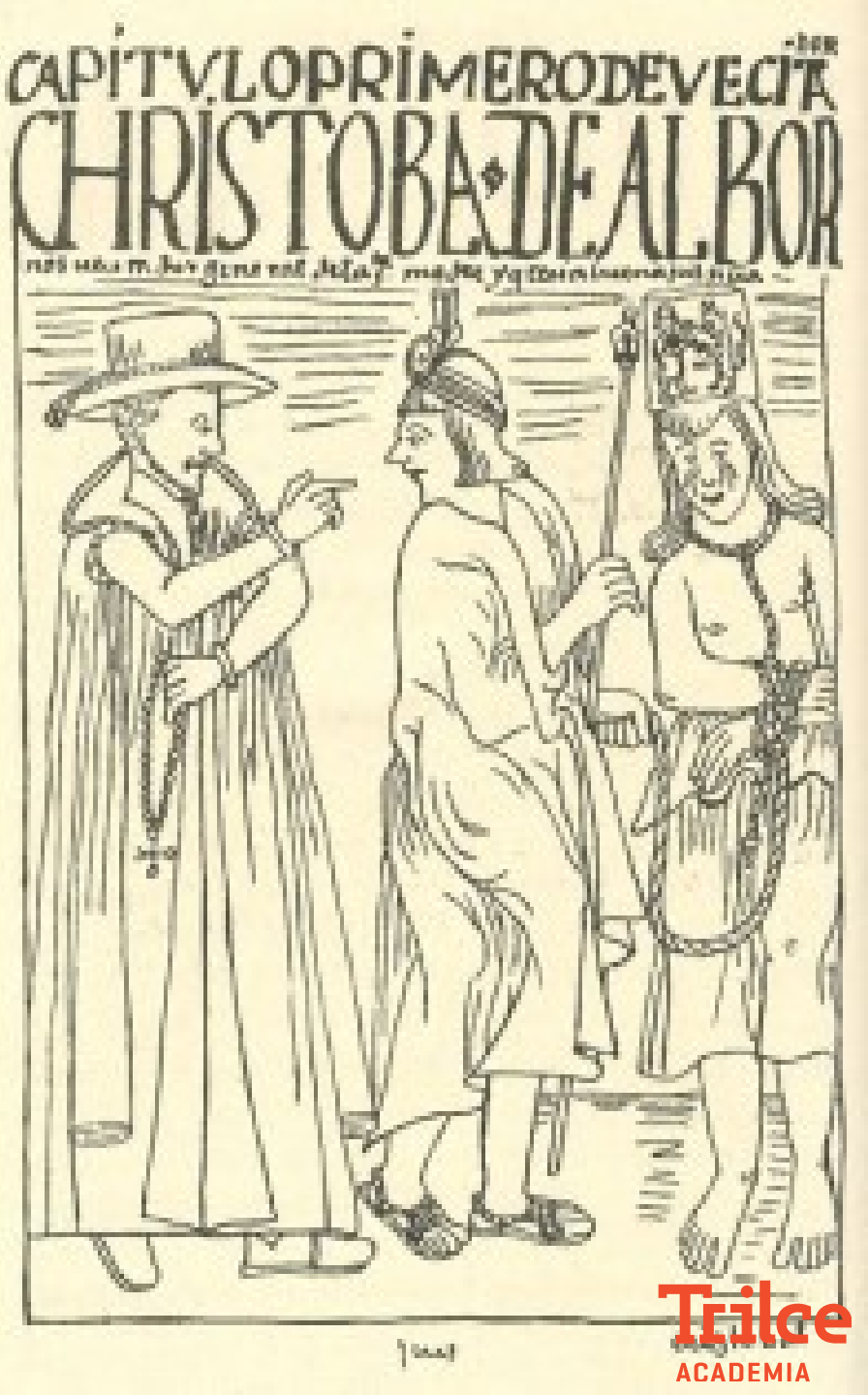

Trilce
ACADEMIA

GUERRAS CIVILES ENTRE CONQUISTADORES (1537 – 1554)

Trilce
ACADEMIA

Línea de tiempo

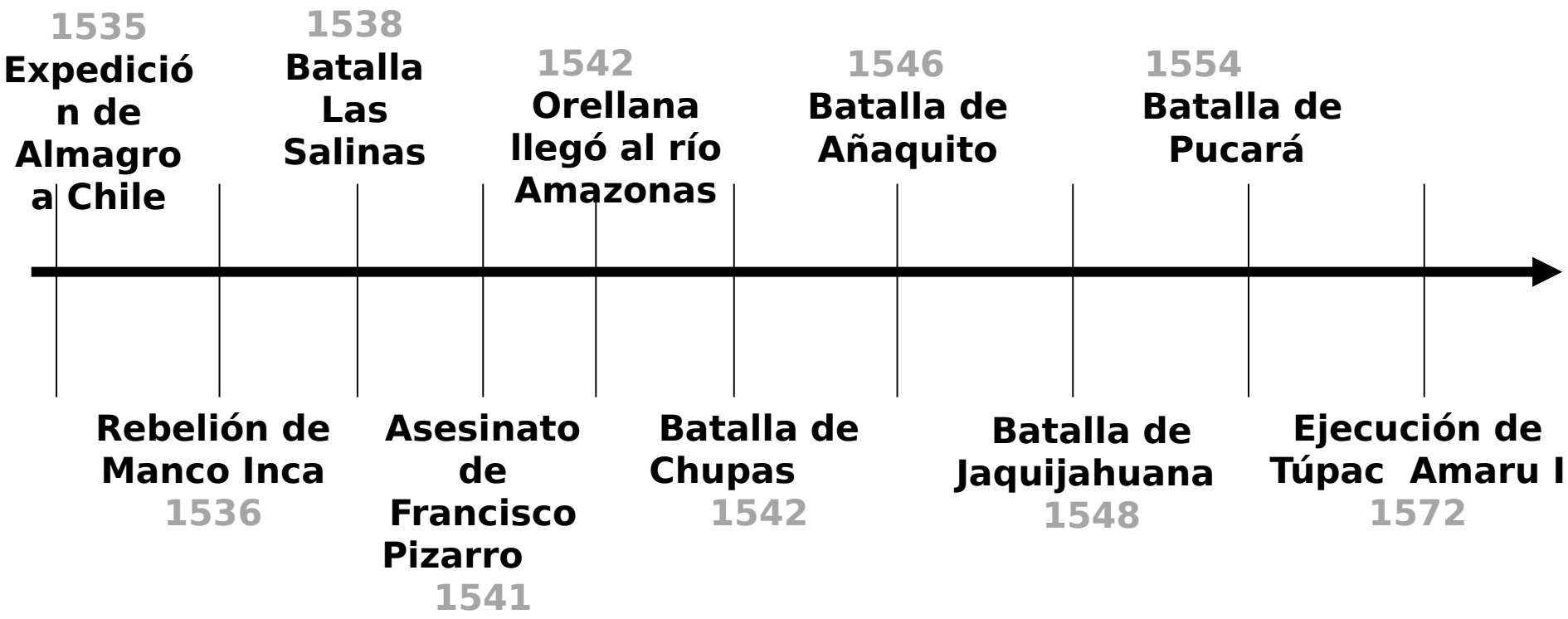

Trilce
ACADEMIA

Guerras Civiles entre Conquistadores

Guerra de las Fronteras

"Almagro pide Paz los Pizarro guerra, guerra ellos todos morirán y otro mandará la tierra".

Bandos

PIZARRISTAS
Los de Pachacámac

VS

ALMAGRISTAS
Los de Chile

Causa

Disputa por la ciudad del Cusco

Desarrollo

Almagro toma la ciudad del Cusco y hace prisioneros a Hernando y Gonzalo Pizarro.

Batalla de Abancay

Alonso de Alvarado derrotado por los almagristas

Conversaciones

En Mala y Lunahuaná, con Francisco de Bobadilla como árbitro.

Batalla de Huaytará

Hernando y Gonzalo vencen a Orgóñez.

Batalla de Salinas

Orgóñez y Almagro el Viejo son derrotados por los Pizarro y luego ejecutados

La guerra no terminaría con la ejecución de Almagro y Orgóñez. **El 26 de junio de 1541 el gobernador era asesinado en su casa por los almagristas dirigidos por Juan de Rada**.

Trilce
ACADEMIA

Guerra de Chupas

Bandos

CORONA
Cristóbal Vaca de Castro

VS

ALMAGRISTAS
Diego de Almagro el Mozo

Causa

Vaca de Castro debe castigar a los asesinos del gobernador Francisco Pizarro, quienes además han usurpado la gobernación de Nueva Castilla.

Desarrollo

Cristóbal Vaca de Castro fue enviado originalmente para terciar en la disputa entre pizarristas y almagristas... pero antes de llegar al Perú ya han muerto los protagonistas.

Batalla de Chupas

Almagro el Mozo es derrotado por Vaca de Castro y luego ejecutado.

Trilce
ACADEMIA

Guerra de los Encomenderos

Bandos

CORONA
Virrey,
Audiencia,
Pacificador.

VS

Encomenderos
Liderados por
Gonzalo Pizarro

Causa

La promulgación de las Leyes Nuevas de Indias, dadas por Carlos I en 1542 (impulsadas por Bartolomé de las Casas). Entre otras cosas estas Leyes:

- Se declaraba que las encomiendas dejaban de ser hereditarias.
- Se restringía el «servicio personal» de los indios.
- En el marco de dichas leyes se creaba el Virreinato del Perú.

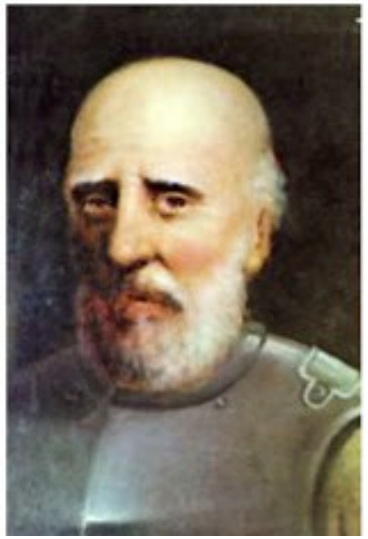

Desarrollo

El primer virrey, Blasco Núñez de Vela, llegaba al Perú para imponer las Leyes Nuevas. Lo quiso hacer inmediatamente y se negó a transigir con los encomenderos, liderados por G. Pizarro. La Audiencia de Lima lo expulsó… pero desembarcó en Ecuador y preparó la guerra.

Trilce
ACADEMIA

Batalla de Añaquito

Los encomenderos, liderados por G. Pizarro vencen a las tropas reclutadas por el virrey, que es ejecutado luego de la batalla.

Batalla de Huarinas

Diego Centeno, leal a la Corona, se rebeló contra Gonzalo Pizarro, pero fue derrotado.

La Corona envía al clérigo Pedro de la Gasca con el título de Pacificador para encargarse de la situación. Desde que desembarca en Panamá ofrece el perdón a los que se arrepienten y también encomiendas

Batalla de Jaquijahuana

Habiendo sido abandonados por la mayoría de sus aliados, G. Pizarro y su lugarteniente, Francisco de Carvajal (El Demonio de los Andes), son derrotados por las tropas del

Terminada la guerra, La Gasca procedió a la repartición prometida. El problema fue que había muchas menos encomiendas de las que se prometieron. Tal fue ***el Reparto de Huaynarima***, cuyas consecuencias no fueron para nada buenas.

Trilce ACADEMIA

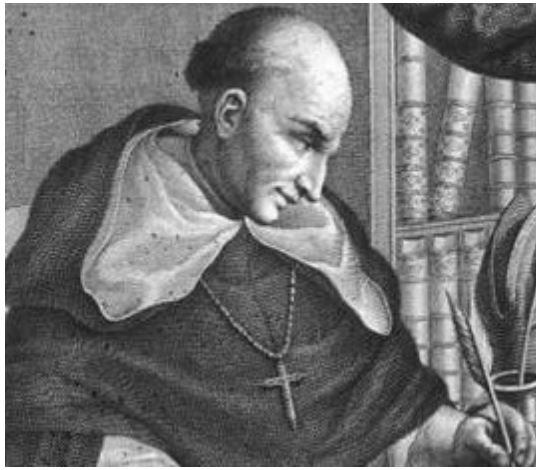

BARTOLOMÉ DE LAS CASAS

Controversia de Valladolid

- Se discutió acerca de la justificación de la conquista de América por parte de España.
- Las Casas denunció los excesivos privilegios y maltratos de los encomenderos hacia la población indígena.
- Sepúlveda decía que era correcta la conquista porque se estaba civilizando y llevando la verdadera Fe.

JUAN GINÉS DE SEPÚLVEDA

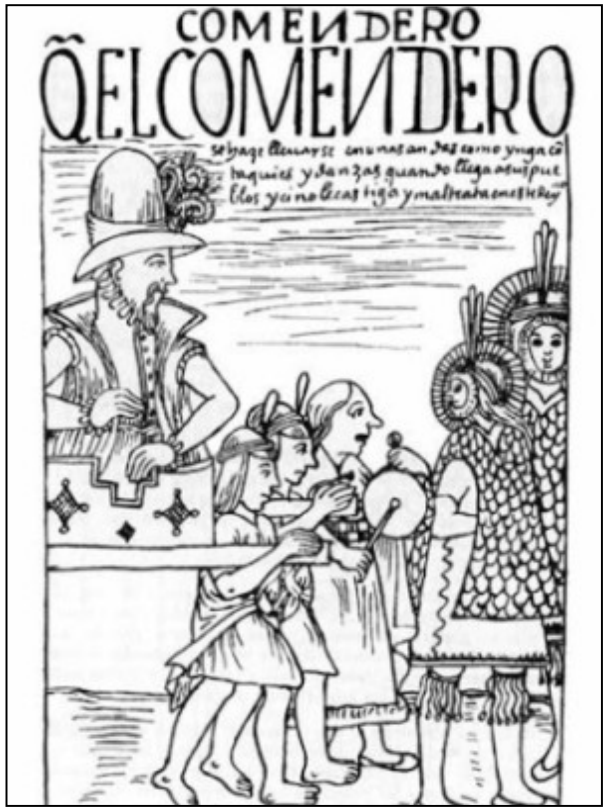

Trilce
ACADEMIA

Guerra de los Insatisfechos

Bandos

CORONA
Real Audiencia

VS

ENCOMENDEROS
Hernández Girón

Causa

Descontento generado por el Reparto de Huaynarima entre aquellos que no habían sido beneficiados con una encomienda.

Desarrollo

Hernández Girón apresa al corregidor del Cusco, Gil Ramírez Dávalos y toma la ciudad. Se inicia la rebelión.

Batalla de Villacuri

Hernández Giron vence al ejército de la Audiencia enviado contra él.

Batalla de Chuquinga

Alonso de Alvarado, fiel al rey y a la Audiencia, es derrotado por Hernández Girón.

Batalla de Pucará

Pablo Meneses vence a rebeldes al mando del ejército de la Audiencia, poniendo de esta manera fin a las guerras civiles.

Trilce

ACADEMIA

MEJOR PREPARACIÓN A MENOR PRECIO